

**OPMÅLING AF LANDEVEJS-RUTE - CERTIFIKAT**

Arrangement : Egeskov Slotsløbet - ½ maraton
Løbs dato : 28.04.12
By/sted : Egeskov, Sydfyn
Arrangerende klub : Herringe - Rudme Løbeklub
Ansvarlig kontaktperson : Bo Jensen
Telefon/e-mail : 20 80 90 03/bj@egeskov.dk

Opmåler : Hans Christensen
Adresse : Hyldehaven 20, 5450 Otterup
Telefon/e-mail : 60 70 45 18/hap.christensen@ofir.dk

Opmålingsdato : 25.03.12
Tidspunkt : 13.00-15.00
Vejrforhold : Skyfrit, let vind
Temperatur : 15-17 grader

Løbets distance(r) : 21,0975 km
Tillæg 1 promille : 21,1 m
Opmålt rute : 21,1186 km

Beskrivelse af rute : Rundstrækning () Punkt-til-punkt (x)
Hvis rundstrækning, længde :
Underlag : Skovstier, grusveje, asfalt
Afstand mellem start og mål :

Start afmærket : Ja (x) Nej ()
Beskrivelse af startsted : Græskant i højre side af hovedsti til Egeskov Slot.

Mål afmærket : Ja (x) Nej ()
Beskrivelse af mål : Stort træ i højre vejside af Egeskov Gade/ midt for græsareal, før hovedindgang til Egeskov Slot.

Kilometer afmærket/beskrevet: Ja () Nej (x)

Det bekræftes hermed, at ovennævnte rute/arrangement er opmålt af en af Dansk Atletik Forbunds godkendte opmålere. Ruten/arrangementet er opmålt iht. bestemmelserne i Dansk Atletik Forbund og AIMS, og distancen har den korrekte længde. Ruten er certificeret, indtil den ændres, dog max 5 år.

27-3-12

Hans Christensen
Opmålers underskrift7.4.2012
Dato
DAF's godkendelse

**OPMÅLING AF LANDEVEJS-RUTE – KALIBRERING**

Arrangement : Egeskov Slotsløb - ½ maraton
Løbs dato : 28.04.12
By/sted : Egeskov, Sydfyn
Arrangerende klub : Herringe - Rudme Løbeklub
Opmåler : Hans Christensen

Kalibreringsstrækning : Egeskov
Sted/vej : Bøjdenvej
Før opmåling : Klokken : 13.30 temperatur : 15 grader C

	Counter start	Counter slut:	Resultat
1.	814100	817423	3323
2.	817400	820723	3323
3.	820700	824024	3324
4.	824000	827324	3324

Gennemsnit : 3323,5
1000 meter (counts) : 11078,3
+ 1 promille : 11,08

Opmålings konstant (counts) : 11089,4

Efter opmåling : Klokken : 15.00 temperatur : 17 grader C

	Counter start	Counter slut	Resultat
1.	070600	073925	3325
2.	073900	077225	3325
3.	077300	080625	3325
4.	080600	083925	3325

Gennemsnit : 3325
1000 meter (counts) : 11083,3
+ 1 promille : 11,08

Efterkalibrerings konstant : 11094,4

Gennemsnitskonstant : 11091,9

Der er i beregningen af rutens længde benyttet gennemsnitskonstanten.

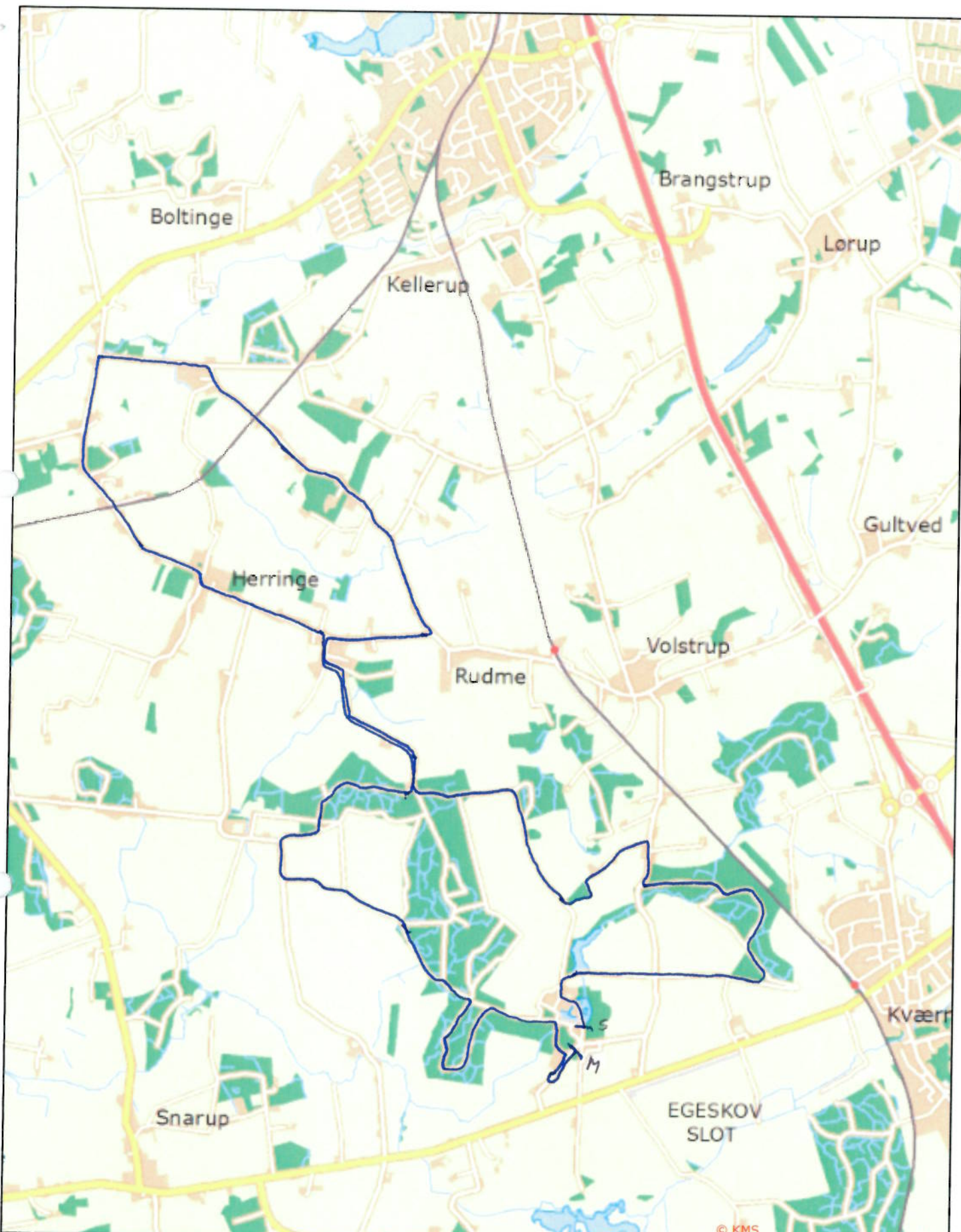

© KMS

GRUNDKORT FYN

Titel: Egeskov Slotsløb 2012

Dato: 11-10-2011 14:52:46
Målförhold: 1:33379

1/2 Marathon

Udskrevet af: Bo Jensen